

ΕΠΑνεΚ 2014-2020
ΕΠΙΧΕΙΡΗΣΙΑΚΟ ΠΡΟΓΡΑΜΜΑ
ΑΝΤΑΓΩΝΙΣΤΙΚΟΤΗΤΑ • ΕΠΙΧΕΙΡΗΜΑΤΙΚΟΤΗΤΑ • ΚΑΙΝΟΤΟΜΙΑ



Έκτακτη Επιχορήγηση των περισσότερο πληττόμενων από την πανδημία επιχειρήσεων
Ψυχαγωγίας, Διοργάνωσης Εκδηλώσεων & Εκθέσεων, Τροφοδοσίας Εκδηλώσεων, Παροχής Υπηρεσιών Γυμναστηρίου & Σχολής Χορού

Η επιχείρηση ενισχύθηκε στο πλαίσιο της ανωτέρω Δράσης που αφορά στην στήριξη επιχειρήσεων των κλάδων παροχής υπηρεσιών οργάνωσης συνεδρίων/εμπορικών εκθέσεων, τροφοδοσίας για εκδηλώσεις, εστίασης/διασκέδασης/ψυχαγωγίας, γυμναστηρίων και σχολών χορού οι οποίες έχουν πληγεί από την πανδημία COVID-19.

Η δημόσια χρηματοδότηση καλύπτει μέρος του απαιτούμενου Κεφαλαίου Κίνησης των επιχειρήσεων για τη διατήρηση της συνέχειας της οικονομικής τους δραστηριότητας.



Ευρωπαϊκή Ένωση
Ευρωπαϊκό Ταμείο
Περιφερειακής Ανάπτυξης



ΕΛΛΗΝΙΚΗ ΔΗΜΟΚΡΑΤΙΑ
ΥΠΟΥΡΓΕΙΟ
ΑΝΑΠΤΥΞΗΣ ΚΑΙ ΕΠΕΝΔΥΣΕΩΝ
ΕΙΔΙΚΗ ΓΡΑΜΜΑΤΕΙΑ ΔΙΑΧΕΙΡΙΣΗΣ
ΠΡΟΓΡΑΜΜΑΤΩΝ ΕΤΠΑ & ΤΣ
ΕΙΔΙΚΗ ΥΠΗΡΕΣΙΑ ΔΙΑΧΕΙΡΙΣΗΣ ΕΠΑνεΚ



ανάπτυξη - εργασία - αλληλεγγύη



Ευρωπαϊκή Ένωση
Ευρωπαϊκό Ταμείο
Περιφερειακής Ανάπτυξης



ΔΙΕΞΟΔΟΣ
ΠΡΟΓΡΑΜΜΑ ΣΤΗΡΙΞΗΣ ΕΠΙΧΕΙΡΗΣΕΩΝ
ΠΕΡΙΦΕΡΕΙΑ ΚΕΝΤΡΙΚΗΣ ΜΑΚΕΔΟΝΙΑΣ
ενίσχυση στην πράξη



ΕΝΙΣΧΥΣΗ ΜΙΚΡΩΝ ΚΑΙ ΠΟΛΥ ΜΙΚΡΩΝ ΕΠΙΧΕΙΡΗΣΕΩΝ ΠΟΥ ΕΠΛΗΓΗΣΑΝ ΑΠΟ ΤΟΝ COVID-19 ΣΤΗΝ ΚΕΝΤΡΙΚΗ ΜΑΚΕΔΟΝΙΑ

Η επιχείρηση BODYFIT ΙΚΕ που εδρεύει στην Περιφέρεια Κεντρικής Μακεδονίας, εντάχθηκε στη Δράση «Ενίσχυση μικρών και πολύ μικρών επιχειρήσεων που επλήγησαν από τον Covid-19 στην Κεντρική Μακεδονία» συνολικού προϋπολογισμού 200 εκ. ευρώ.

Η Δράση στοχεύει στην παροχή ενίσχυσης των πολύ μικρών και μικρών επιχειρήσεων της Περιφέρειας Κεντρικής Μακεδονίας με τη μορφή της μη επιστρεπτέας επιχορήγησης για τη διασφάλιση επαρκούς ρευστότητας για την αντιμετώπιση των επιπτώσεων της πανδημίας Covid-19.

Ο συνολικός προϋπολογισμός (100% Δημόσια Δαπάνη) της επένδυσης είναι 50.000,00 €, και συγχρηματοδοτείται από το Ευρωπαϊκό Ταμείο Περιφερειακής Ανάπτυξης (ΕΤΠΑ) της Ευρωπαϊκής Ένωσης (ΕΕ) και Εθνικούς Πόρους στο πλαίσιο του Επιχειρησιακού Προγράμματος «Κεντρική Μακεδονία» 2014-2020.



Ευρωπαϊκή Ένωση
Ευρωπαϊκό Ταμείο
Περιφερειακής Ανάπτυξης

ΠΕΡΙΦΕΡΕΙΑ ΚΕΝΤΡΙΚΗΣ ΜΑΚΕΔΟΝΙΑΣ
ΕΙΔΙΚΗ ΥΠΗΡΕΣΙΑ ΔΙΑΧΕΙΡΙΣΗΣ
Ε.Π. Περιφέρειας Κεντρικής Μακεδονίας



Με τη συγχρηματοδότηση της Ελλάδας και της Ευρωπαϊκής Ένωσης

ΕΠΑνεΚ 2014-2020
ΕΠΙΧΕΙΡΗΣΙΑΚΟ ΠΡΟΓΡΑΜΜΑ
ΑΝΤΑΓΩΝΙΣΤΙΚΟΤΗΤΑ • ΕΠΙΧΕΙΡΗΜΑΤΙΚΟΤΗΤΑ • ΚΑΙΝΟΤΟΜΙΑ

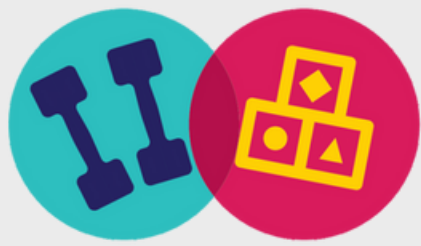

**Επιχορήγηση Υφιστάμενων
Επιχειρήσεων
Γυμναστηρίων, Παιδότοπων**

Η επιχείρηση ενισχύθηκε στο πλαίσιο της Δράσης με στόχευση την στήριξη Γυμναστηρίων, Παιδότοπων και επιχειρήσεων με πίστες Καρτ, που έχουν πληγεί από την πανδημία COVID-19.

Η χρηματοδότηση καλύπτει λειτουργικές δαπάνες και μέρος της απαιτούμενης ρευστότητας, με σκοπό την εκ νέου εκκίνηση των συγκεκριμένων δραστηριοτήτων που έχουν πληγεί, στηρίζοντας και τη διατήρηση των θέσεων εργασίας.



Ευρωπαϊκή Ένωση
Ευρωπαϊκό Κοινωνικό Ταμείο



ΕΛΛΗΝΙΚΗ ΔΗΜΟΚΡΑΤΙΑ
ΥΠΟΥΡΓΕΙΟ
ΑΝΑΠΤΥΞΗΣ ΚΑΙ ΕΠΕΝΔΥΣΕΩΝ
ΕΙΔΙΚΗ ΓΡΑΜΜΑΤΕΙΑ
ΔΙΑΧΕΙΡΙΣΗΣ ΠΡΟΓΡΑΜΜΑΤΩΝ
ΕΠΙΧΕΙΡΗΣΙΑΚΟ ΠΡΟΓΡΑΜΜΑ ΔΙΑΧΕΙΡΙΣΗΣ ΕΠΑΝΕΚ



Με τη συγχρηματοδότηση της Ελλάδας και της Ευρωπαϊκής Ένωσης